AUGUST MONTH IMPORTANT DAYS

3- AUG - INTERNATIONAL FRIENDSHIP DAY

8- AUG - WORLD SENIOR CITIZEN'S DAY

12 - AUG - INTERNATIONAL YOUTHDAY

12 - AUG - VIKRAM SARABHAI BIRTHDAY -1919

14- AUG - KRISHNAJAYANTHI

14- AUG - PAKISTAN INDEPENDENCE DAY

15- AUG - INDIA'S INDEPENDENCE DAY

19- AUG - WORLD PHOTOGRAPHY DAY

19- AUG - WORLD HUMANITARIAN DAY

25- AUG - M.S SAMINATHAN BIRTHDAY

22 - AUG - MADRAS WAS FOUNDED BY BRITISH EAST

25- AUG - VINAYAGAR CHATHURTHI

26- AUG - WOMEN WERE GIVEN RIGHT TO VOTE IN US-1920

27- AUG - MOTHER TERESA'S BIRTHDAY -1910

29- AUG - DHYAN CHAND'S BIRTHDAY

29- AUG - NATIONAL SPORTS DAY.

Scanned by CamScanner

Independence Day

ர. ஜோதிகா

XI 'B'

Scanned by CamScanner

BHARATHI

இனிய தமிழில் வீரமூட்டும் கவிதைகள் மூலம் நாட்டை சுதந்திர போராட்டத்துக்குத் தயாராக்கியவர் கவி. சுப்பிரமணிய பாரதி. சுப்பிரமணிய ஐயரால் நடத்தப்பட்டு வந்த 'சுதேசமித்திரன்' பத்திரிகையில் உதவி ஆசிரியராக பணிபுரிந்தவர் நம் பாரதி. பாரதியின் ஒவ்வொரு எழுத்தும், ஒவ்வொரு பேச்சும் தாய் மண்ணின் சுதந்திரத்தைப் பற்றியே இருந்தது. சக்கரவர்த்தினி, இந்தியா, விஜயா, சூரியோதயம், கர்மயோகி, தர்மம் ஆகிய தமிழ் இதழ்களிலும், பாலபாரதா, யங் இந்தியா ஆகிய ஆங்கில இதழ்களிலும் பணியாற்றி விடுதலை உணர்வு பொங்க எழுதினார்.

காந்தருவ கண்களைக் கொண்ட இவனை
இந்தியாவின் கண்களாவான்,
இவனின் கண்ணோட்டத்தின் வழி சென்று
கவி பாரதத்தை, காவிய பாரதமாக
உருவாக்கலாம்!

ஏ. Jothika
XII "D"

Scanned by CamScanner

WORLD MOSQUITO DAY

* World Mosquito Day was first established in 1897, when the link between mosquito and malaria transmission was discovered by Sir Ronald Ross. It aims to raise awareness about the causes of malaria and how it can be prevented, as well as fundraising for research in to the cure of malaria. It is also a salute to the groundbreaking work of Sir Ross and scientists who have followed him.

R. Uma
VII-D

Scanned by CamScanner

Scanned by CamScanner

INTERNATIONAL JOKE DAY

1). நோயாளி : டாக்டர் என் பல் ஆடுது.
டாக்டர் : எந்த பாட்டுக்கு ஆடுது.

2). தாத்தா : படிச்சி முடிச்சதும் என்ன பண்ணபோற?
பேரன் : புக்க மூடப்போறன் தாத்தா.

3). மகன் : அப்பா இப்பெல்லாம் computer படிச்சாதா வேலைகிடைக்கிதாம்.
அப்பா : அப்ப நீ படிச்சா வேலை கிடைக்காதா

4). பாட்டி : தம்பி நீ என்ன படிச்சிருக்க?
மாணவன் : B.A படிச்சி இருக்கேன்.
பாட்டி : படிச்சதே இரண்டு எழுத்து அதையும் திருப்பி படிச்சிருக்க.

5). மனைவி : ஏங்க அடிக்கடி சமையல் அறைக்குள் போறீங்க
கணவன் : டாக்டர் தான் அடிக்கடி சுகர் இருக்குதானு செக் பண்ண சொன்னாரு

Smile Please!
Just Smile!

Written By
M. RAJESHWARI
XII-'A'.

Scanned by CamScanner

Scanned by CamScanner

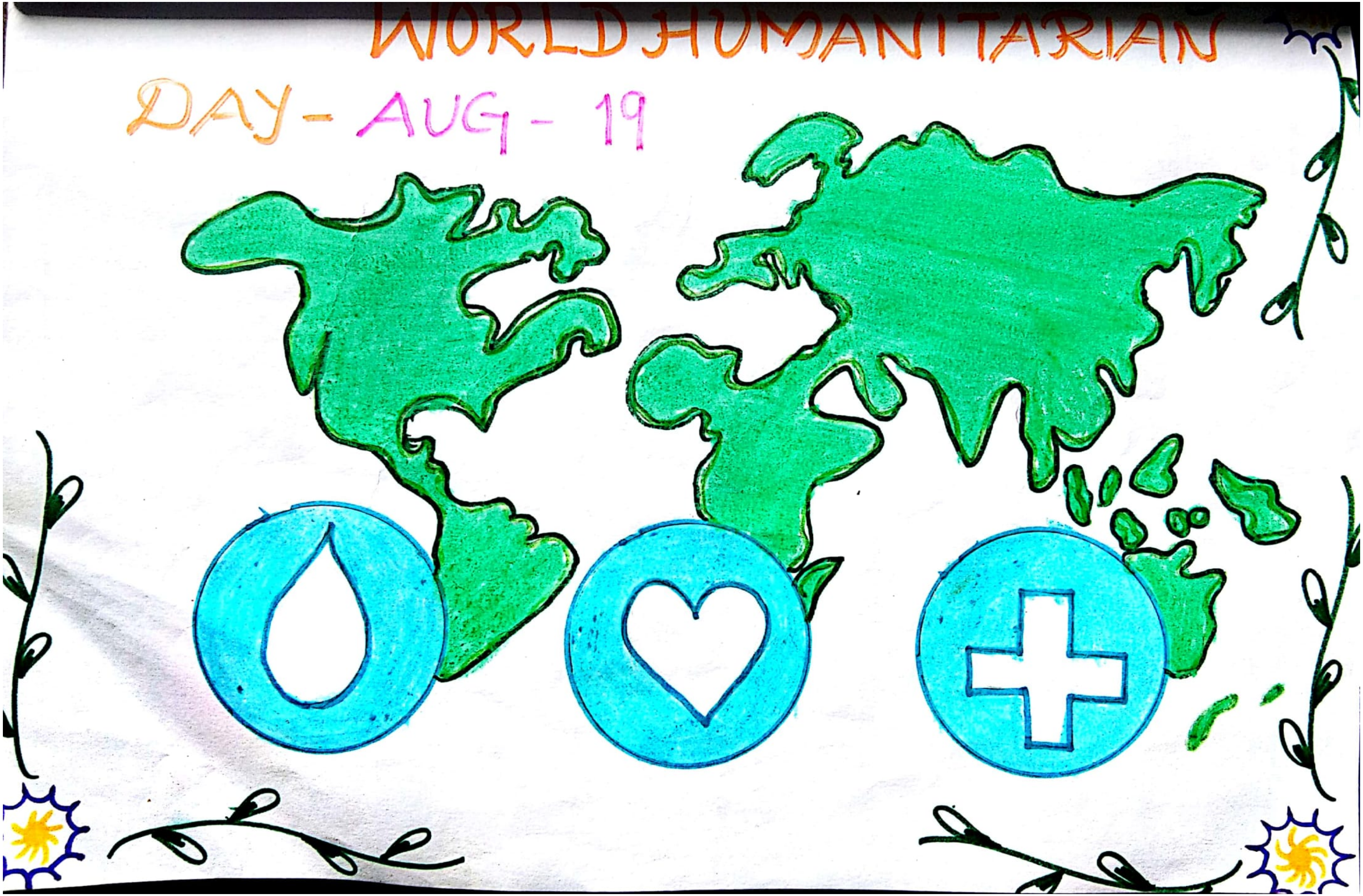

Scanned by CamScanner

விவசாயம்

நமது பாரம்பரியம்..!

நமது விவசாய முறை பாரம்பரியம் நிறைந்தது, நம் முன்னோர் எத்தனையோ ஆண்டுகளாய் விவசாயம் செய்து வந்தவர்கள். அப்படி வழிவழியாக வந்த விவசாயம் பற்றிய சுவாரஸ்யமான தகவல்களைப் பார்ப்போம்!

இந்தியா விவசாய நாடு. மாடு பூட்டு கிணற்றில் இருந்து நீர் இறைப்பர். அந்த நீரைக் கொண்டு கேழ்வரகு, கம்பு, சோளம் போன்ற தானிய வகைகளைப் பரவலாக பயிரிடுவர். நெல் பயிரை குறைந்த அளவில் தான் பயிர்செய்வார்கள். அரிசி பழங்காலத்தில் குறைவாக உண்ணப்பட்ட அரிதான உணவுப்பயிராகும்.

பயிர்களுக்குத் தேவையான தழை மற்றும் சாம்பல் சத்து பொருட்களுக்கு மண்ணில் இருந்து கிடைக்கிறது. அதாவது பயிரிடும் நெல்,

Scanned by CamScanner

மக்காச்சோளம், துவரை, நிலக்கடலை போன்ற அனைத்து பயிர் இரகங்களுக்கும் இதை கிடைக்க செய்ய வேண்டும்.

மாட்டுச்சாணம் மற்றும் குப்பைத் தொட்டியில் போட்டு மக்கிய உரம் ஆகியவையே பயிரிடப்படும் பயிர்களுக்கு உரமாகின்றன. வயல்வெளியைச் சுற்றி நிறைய மரங்கள் நட வேண்டும். ஏனெனில் புங்கை புங்கை மற்றும் வேம்பு போன்ற மரங்கள் மண்ணில் தழைச்சத்தின் அளவை அதிகரிக்கும்.

ஒவ்வொரு இந்தியனும், இளைஞனும் விவசாயம் பற்றிய அடிப்படைகளை அறிந்திருக்க வேண்டும். அழிந்து வரும் விவசாயத்தை காப்பாற்ற எல்லோரும் உணர்ந்து ஒன்றுபடுவோம்..... திட்டமிடுவோம்..... செயல்படுத்துவோம்....!

அடுத்த தலைமுறைக்காவது
கிரிக்கெட் சொல்லித்தருவதை விட
"விவசாயம் செய்ய கற்றுக்கொடுங்கள்.
ஸ்கோர்-ஐ விட சோறு முக்கியம்..!

இப்படிக்கு: XII-D

Agri Students.....

கிராமங்களின் உயிர்நாடி

விவசாயத்தை வாழவைத்த நீர் வளமே
உன்னை வீணாக்கினோமே!
நிலங்களில் பாய வேண்டிய நீர் வற்றி
இன்று விழிகளில் நீர் வழிகிறது!
மண்ணையே சுவாசிக்கும்
மண்ணின் விசுவாசி விவசாயி!
விதைக்கு உயிர் கொடுக்கும் நிலம்
நிலத்திற்கு உயிர் கொடுப்பவனே விவசாயி
விவசாயிக்கு உயர் கொடுப்பது நீயே.....!

ர. கவிதா
XI - B.

Scanned by CamScanner

இயற்கை முறை கொசு விரட்டி.

மழைக் காலங்களில் மனிதனை வாட்டி எடுப்பது ஜலதோஷம் மட்டுமல்ல. எக்குதப்பாய் பெருகி நிற்கும் கொசுக்களும் தான் நம்மை தூங்கவிடாமல் பாடுபடுத்தும் இந்த கொசுக்கள் நமக்கு பல்வேறு விதமான நோய்களையும் கொண்டு வந்து சேர்க்கின்றன.

அதில் இருந்து தப்பித்துக்கொள்ள நாம் பல்வேறு ரசாயன பூச்சிக் கொல்லிகளை பயன்படுத்துகிறோம் இவை எல்லாமே விஷத்தன்மை உள்ளவை. ஆனால் இவற்றை நாம் சாதரணமாக தினமும் உபயோகிக்கிறோம் கொசுவர்த்திச் சுருள், கொசு விரட்டும் திரவம் போன்ற எதுவுமே மனிதனின் தினசரி உபயோகத்திற்கென்று உருவாக்கப்பட்டவை அல்ல. இவற்றை மேற்கத்திய நாடுகளில் அதிக மழை பெய்து நிறைய கொசுக்கள் வரும் ஒன்றிரண்டு நாட்கள் மட்டுமே பயன்படுத்து வார்கள். மற்ற நாட்களில் இதை தொடக்கூட மாட்டார்கள். ஆனால், நாம் தினமும் இவற்றை சாதாரணமாக பயன்படுத்துகிறோம் இவை, நமக்கு ஆஸ்துமா, இளைப்பு, மூச்சிறைப்பு மற்றும் வேறு சில உடல்நலக் கோளாறுகளையும் கொண்டு வந்து சேர்க்கும். அதிலும் குழந்தைகளும், முதியவர்களையும் அதிகமாக பாதிக்கும். இப்படி செயற்கை முறையில் உடலைக் கெடுத்து கொசுவை விரட்டுவதற்கு, பதிலாக இயற்கை முறையில் புகை மூட்டம் போட்டு விரட்டலாம் என்கின்றார் இயற்கை ஆர்வலர்கள்.

V. அபினேஷ்
XI - A

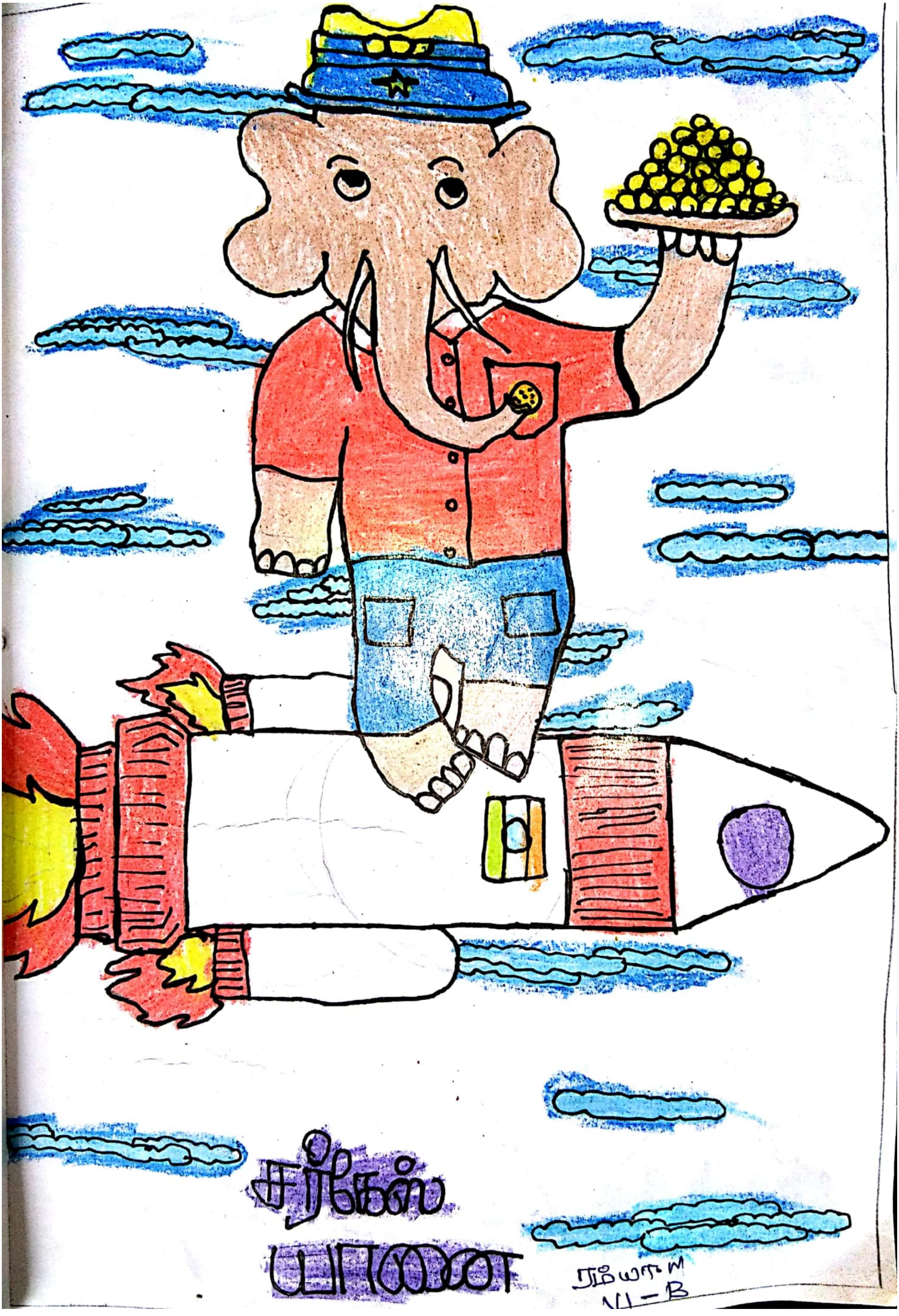

Scanned by CamScanner

பாப்பா பாட்டு:

பாப்பா பாப்பா வா வா
பள்ளிக்கு போகலாம் வா!
பாப்பா பாப்பா வா வா
குயிலைப் போல பாடலாம் வா!
பாப்பா பாப்பா வா வா
மயிலைப் போல ஆடலாம் வா!
பாப்பா பாப்பா வா வா
எறும்பு போல சேமிக்கலாம் வா!
பாப்பா பாப்பா வா வா
காகம் போல பகிர்ந்து உண்ணலாம் வா!
பாப்பா பாப்பா வா வா
கூடி சிறப்பாய் வாழ்ந்திடலாம் வா!

M. Jayalakshmi
"VII -D"

Scanned by CamScanner

உலகம் போற்ற உயர்ந்தவர்

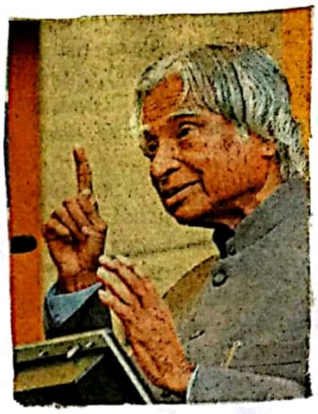

★ தேசத்தின் தந்தை மகாத்மா காந்தி. மாணவர்களின் தந்தை கலாம்!

★ உங்கள் ஆசையோ இந்தியா வல்லரசு
எங்கள் ஆசையோ உங்களின் மறுபிறப்பு!

★ ஏவுகணை நாயகனும், மாணவர்களின் வழிகாட்டி நாயகனும் நீங்களே!

★ ஓய்வு என்பதை மறந்து சோதனையை தகர்த்து, சாதனைகள் படைத்த உங்கள் வழி நடப்போம் உலகம் போற்றுமளவுக்கு உயர்வோம்!

by
K. Yuvashree
VII-'D'

Scanned by CamScanner

விநாயகர் சதுர்த்தி

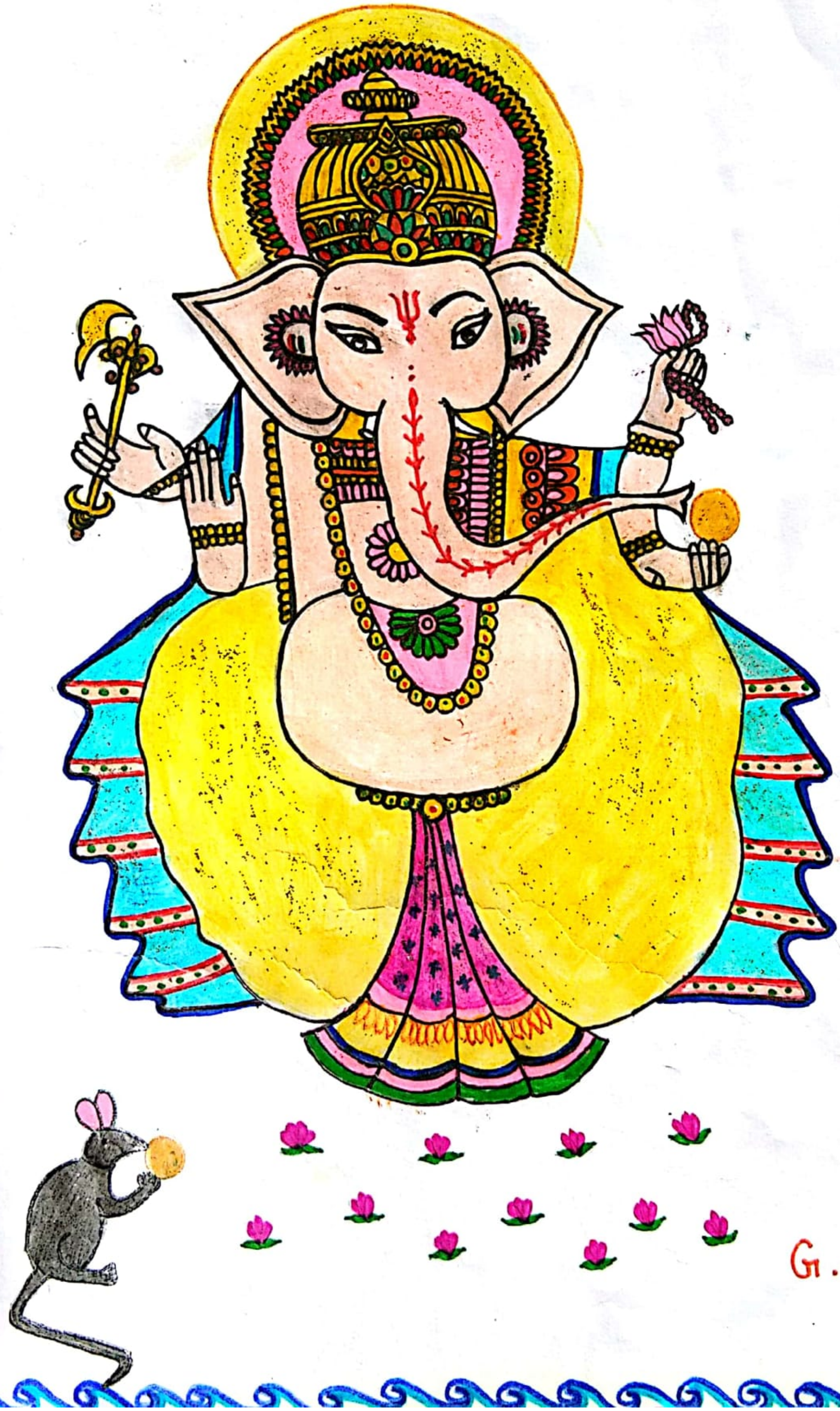

G. yamuna
XII - "A"

Scanned by CamScanner

August 26th will be remembered as one of the greatest days in the history of the Women of the World and in the history of this republic.

AUG - 26th

WOMEN'S EQUALITY DAY

Kalaiyarasi. P.
VIII - B

Scanned by CamScanner

Scanned by CamScanner

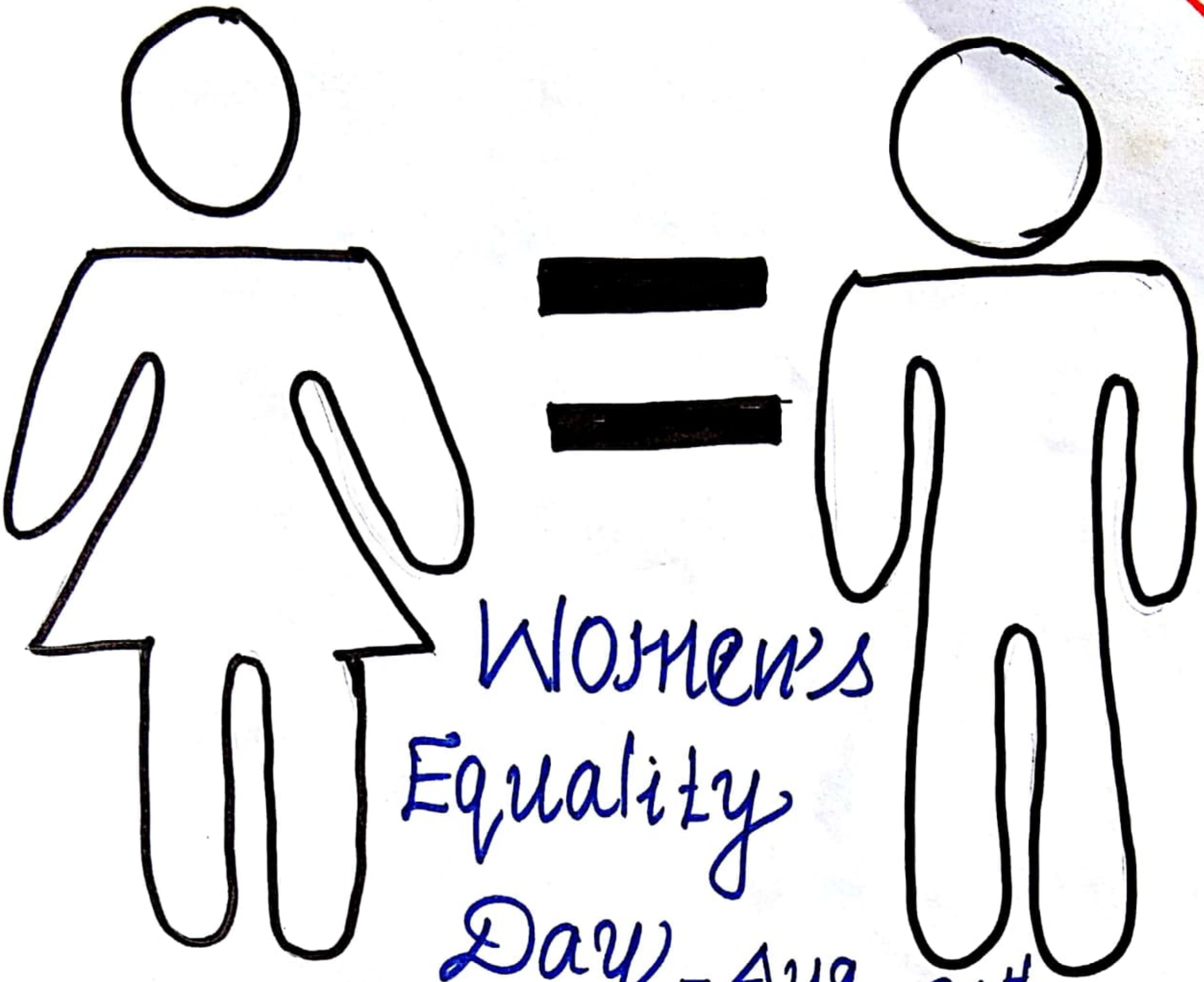

Women's Equality Day - Aug. 26th

A woman is human.
She is not better, wiser, stronge
more intelligent, more creative,
or more responsible than a man.
Like wise, she is never less.

— Wera Nezarian, Author.

S. Rajeshwari
XI - A

Scanned by CamScanner

வேதாத்திரி மகரிஷி.

பிறந்த நாள் (14-8-1911)

"வாழ்க வையகம், வாழ்க வளமுடன்" என்ற தாரக மந்திரத்துடன் உடற்பயிற்சிகளை வகுத்தளித்த மகான் **வேதாத்திரி மகரிஷி.**

* மனிதகுலம் அமைதியுடன் வாழும் முறைகளை எடுத்துரைக்க 1958-ல் உலக சமுதாய சேவா சங்கத்தை தொடங்கினார்.

* இது இந்தியா மட்டுமின்றி, பல நாடுகளிலும் இயங்கி வருகிறது.

* இவர் வகுத்த தியான முறைகள், கோட்பாடுகள் இன்று உலகம் முழுவதும் பின்பற்றப்படுகின்றன.

S. ராகேஷ்
V-C

Scanned by CamScanner

திரு. வி. கலியாணசுந்தரனார்

விருத்தாசலனார் - சின்னம்மையார்

காஞ்சிபுரம் மாவட்டத்திலுள்ள துள்ளம் (தண்டலம்)

தமிழ்த்தென்றல் எனப் போற்றப்படுகிறது

தமிழாசிரியராகவும், நவசக்தி முதலான

இதழ்களில் ஆசிரியராகவும் பணியாற்றினார்

மனித வாழ்க்கையும் காந்தியடிகளும், பெண்ணின்

பெருமை, தமிழ்த்தென்றல், உரிமை வேட்கை,

முருகன் அல்லது அழகு முதலியன

இவர் இயற்றிய நூல்கள்

நன்றி...

R. Uma maheshwari

XII-D

மாரியப்பன் தங்கவேலு (MARIYAPPAN THANGAVELU)

பிறப்பு : ஜீன் 28 1995

இடம் : பெரியவடகம்பட்டி

மாவட்டம் : சேலம்

மாநிலம் : தமிழ்நாடு

நாடு : இந்தியா

வயது : 22

மாரியப்பன் இவர் மாற்றுத்திறனாளர் தடகள விளையாட்டு வீரர் ஆவார். தமிழ்நாட்டு விளையாட்டு வீரரான இவர் உயரம் தாண்டுதல் போட்டிகளில் பங்கேற்று வருகின்றார் "இரியோடி செனிரோவில்" நடந்த 2016 மாற்றுத்திறனாளர் ஒலிம்பிக் போட்டியில் உயரம் தாண்டுதல் டி42 வகுப்பில் "தங்கப் பதக்கம்" பெற்றுள்ளார் 2017 ஜனவரி 25 ஆம் தேதி இந்திய அரசு இவருக்கு "அர்ஜுனா விருது" அறிவித்தது அதன் படி இவருக்கு 29 ஆகஸ்ட் - 2017 நாள் அன்று "அர்ஜுனா விருது" வழங்கப்பட்டது

போட்டி	இடம்	பரிசு	ஆண்டு
உயரம் தாண்டுதல்	ரியோ	தங்கம்	2016

G. Sandhiya
XII – A

INTERNATIONAL YOUTH DAY

12TH AUGUST

IYD is an awareness day designated by the UN. The first IYD was on 12TH August 2000. As with other political awareness day, the purpose of this day is to draw attention to a given set of cultural and legal iss surrounding an endangered demographic.

S. Priyadharshini
VII - 'D'

Scanned by CamScanner

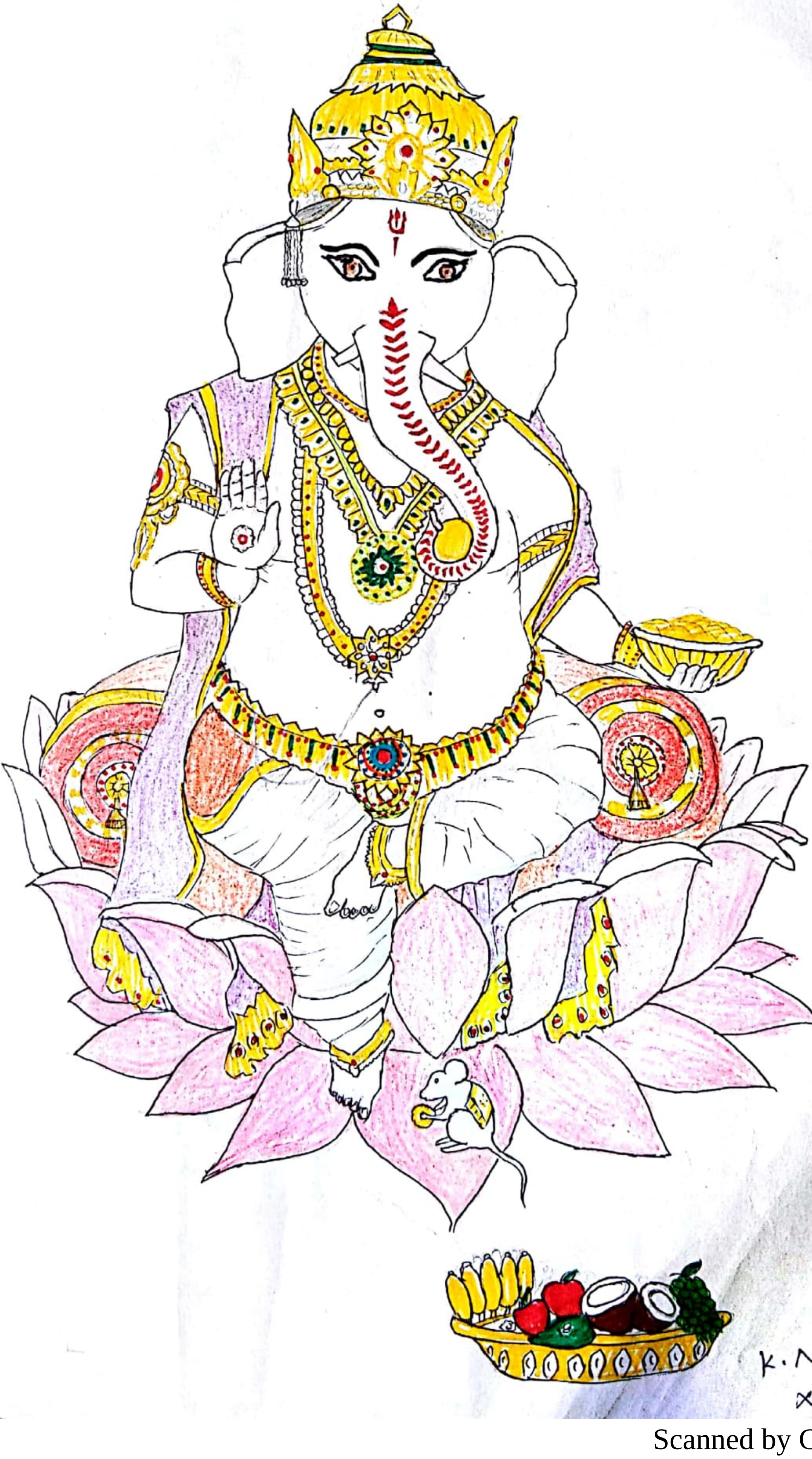

K. Nandhan
XI-'A'

Scanned by CamScanner

SPORTS DAY

J. Harishanth
IV-D

Scanned by CamScanner

NATIONAL SPORTS DAY
AUGUST - 29

DHYAN CHAND'S
BIRTHDAY (AUGUST 29)
IS CELEBRATED AS
NATIONAL SPORTS DAY
IN "INDIA"

DHYAN CHAND (தியான் சந்த்)

* பிறந்த இடம் : அலகாபாத்
* பிறப்பு : ஆகஸ்ட் 29 1905
* இறப்பு : டிசம்பர் 3 1979 (74)
* இறப்பு இடம் : டில்லி
* கல்லறை : ஜான்சி ஹீரோஸ் மைதானம் (அலகாபாத்)
* தேசியம் : இந்தியர்
* அறியப்படுவது : வளைதடிப் பந்தாட்டம் (Hockey)
* உயரம் : 5' 3''
* பெற்றோர் : சமேஸ்வர்தத்சிங்

K. Haritha
XII - "A"

Scanned by CamScanner

INDIA'S TALLY IN THE 3 OLYMPICS
"DHYAN CHAND"
PLAYED

1928	GOALS	RESULT	PlACE
Austria	6-0		
Belgium	9-0	(GOLD)	ஆம்ஸ்டர்டம்
Denmark	5-0		
Switzerland	6-0		
Netherlands	3-0		
1932			
Japan	11-1	(GOLD)	ஏஞ்சலஸ்
USA	24-1		
1936			
Hungary	4-0		
USA	7-0		
Japan	9-0	(GOLD)	பெர்லின்
France	10-0		
Germany	8-1		

S. Pradeepa
XII -"A"

Scanned by CamScanner

தேதி சொல்லும் சேதி

ஆகஸ்டு 15
1947

* இந்திய சுதந்திர நாள்

* இருநூறு ஆண்டுகளாக, நமது நாட்டிலேயே அந்நிய தேசத்துடன் நாம் அடிமையாக இருந்தோம். அதை எதிர்த்துப் போராடி, ஆங்கிலேய ஆட்சியிலிருந்து விடுதலை அடைந்து இந்தியா தனி சுதந்திர நாடானது. சுதந்திரத்தையும், அதற்காக இன்னுயிர் தந்த தியாகிகளையும் நினைவுகூர இந்த நாள் கொண்டாடப்படுகிறது.

ஆகஸ்டு 19
2008

* உலக மனிதநேய நாள்

* போர், இயற்கைப் பேரழிவு, நோய், ஊட்டச்சத்து பற்றாக்குறை போன்ற காரணங்களால் பாதிக்கப்பட்ட மக்களை, சில நல்ல மனிதர்கள் தங்கள் உயிரைக் கொடுத்து காப்பாற்றுவார்கள். அவர்களின் மனிதாபிமானம் மிக்க சேவையை நினைவுகூர, ஐ.நா. சபையால் இந்த நாள் உருவாக்கப்பட்டு கடைப்பிடிக்கப்படுகிறது.

V.Sujithra
VIII-C

Scanned by CamScanner

Scanned by CamScanner

சுதந்திர தினம் (ஆகஸ்ட் - 15)

* நம் வாழ்நாளில் நம்மால் மறக்க முடியாத ஒரு தினம். சுதந்திர தினம் ஆகும். இதற்காக பல்வேறு தலைவர்கள் பாடுபட்டு உள்ளனர்.

* அதை நாம் மறுக்க முடியாது. பல்வேறு போராட்டத்திற்கு பிறகே நாம் விடுதலை பெற்றோம்.

* இதற்கு முதல் படி உப்பு சத்தியாகிரகம். ஆங்கிலேயர்கள் உப்பு மீது வரி விதித்தனர். இதனை எதிர்த்து காந்தியடிகள் தலைமையில் உப்பு காய்ச்சினார்.

* இதனால் இந்தியாவில் பெரும் பரபரப்பு ஏற்பட்டது. இந்த சுதந்திரத்தை நாம் தவறான முறையில் பயன்படுத்த கூடாது.

* எனவே நாம் சுதந்திர தினத்தை போற்றி பாதுகாக்க வேண்டும்.

- A. மகாலட்சுமி
XII-C

Scanned by CamScanner

Scanned by CamScanner

தேசியக் கொடி

P. Yuvaraj

I-C

Scanned by CamScanner

இனிய விநாயகர்
சதுர்த்தி நல்வாழ்த்துகள்

by:
L. Mogeswari
XI-A

Scanned by CamScanner

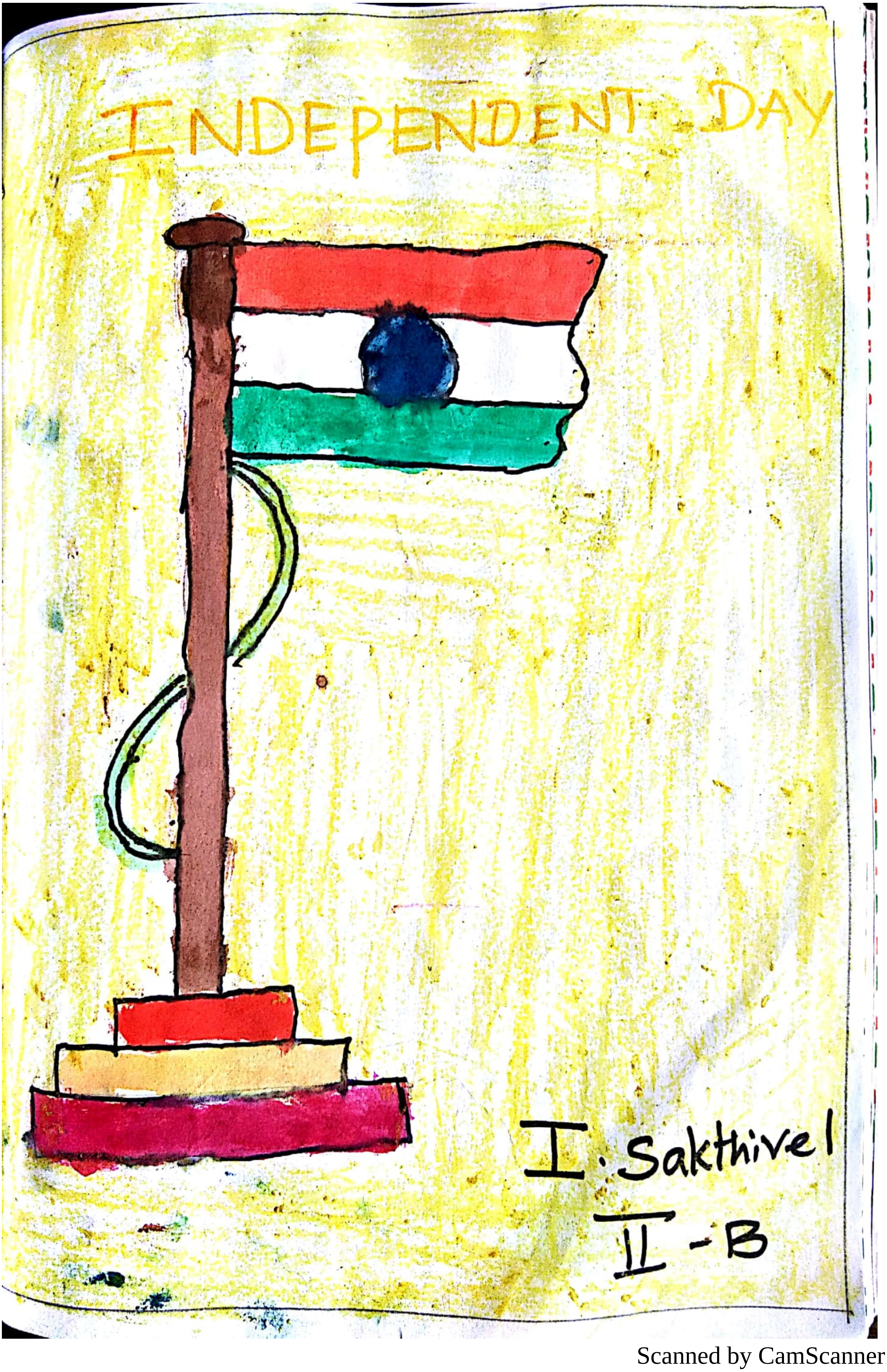

Scanned by CamScanner

Happy Friendship Day

நட்பு

நீ மேலே உயரும் போது
நீ யார் என்று உன்
நண்பர்கள் தெரிந்து கொள்வார்கள்
நீ கீழே போகும் போது
உனக்கு தோள் கொடுக்கும்
உண்மையான நண்பர்கள்
யார் என்று நீ தெரிந்து கொள்வாய்....

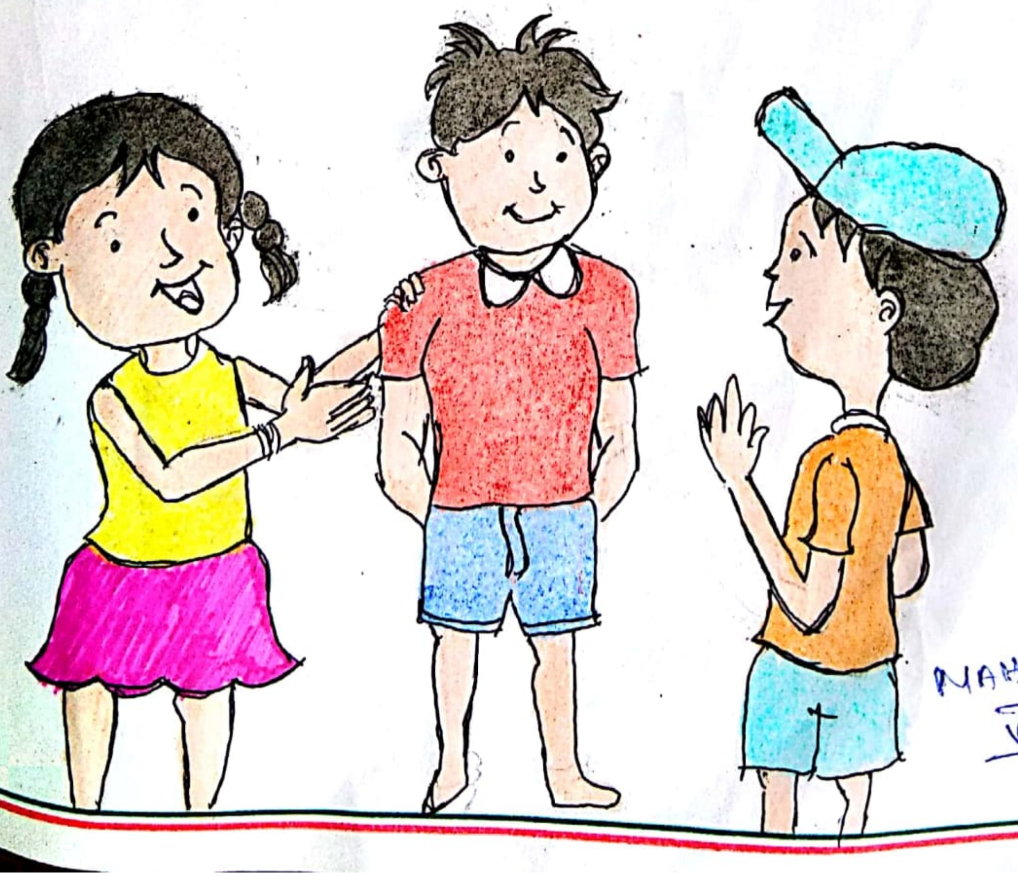

NAGALAKshmi.T
V_B

Scanned by CamScanner

சுதந்திரம்

போராடிப் பெற்ற சுதந்திரத்தை
சீராட்டி நாளும் மகிழ்ந்திருப்போம்!
வீரத்தால் விளைந்த விடுதலை இதனை
விண்ணதிர நாளும் வெளிப்படுத்துவோம்!
இந்திய நாட்டின் முன்னேற்றத்திற்கு
இறுதி மூச்சு வரையில் முயன்றிடுவோம்!
இன்னல்கள் இல்லா இத்திருநாட்டை
இமயத்தில் நின்று போற்றிடுவோம்!
சுதந்திரத்தை நேர் திசையில் செலுத்திடுவோம்
சுதந்திரத்திற்காக இன்னுயிர் தந்த
தியாகிகளை நினைவில் நிறுத்திவிடுவோம்!
எவ்விதச் சண்டைகளும் இல்லா நாட்டை
அமைதிப் பூங்காவாய் மாற்றிடுவோம்!
நாட்டு மக்கள் அனைவருடனும்
அன்பெனும் மொழியில் பேசிடுவோம்!
பிறந்த நாட்டையே பிரித்துப் பார்க்கும் எவரையும்
இரும்புக் கரத்தால் வழுவேற்றுவோம்!

MAHALAKSHMI.
XII-C

சுதந்திரத்தை காற்றில் உன்னத மனத்தை
நன்றாய் நாளும் அறிவோம்
சுதந்திரத்தின் உண்மைப் பொருளை
அறிந்த தலைமுறைக்கு தந்திடுவோம்!

காந்தியும் நேருஜியும்
பல கைண்மை தலைவர்களும்
சேர்ந்ததன் திடப்பயனே
கிடைத்தது சுதந்திரமே!

Scanned by CamScanner

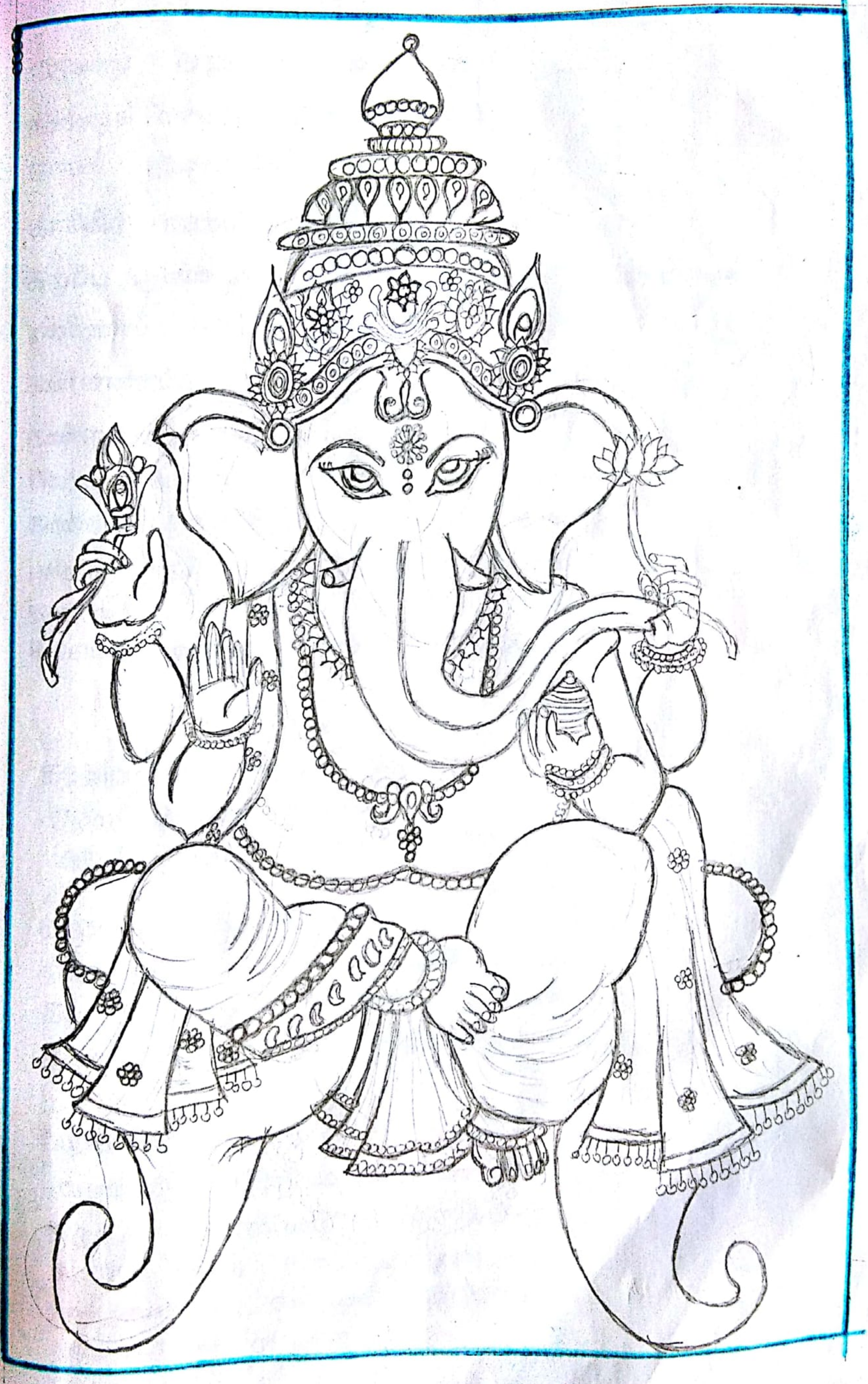

Scanned by CamScanner

சுதந்திர தினம்

வரலாறு இதுவரை கண்டிராத பாதுகாப்பு
கண்ணுக் கெட்டிய தூரம் வரை
காவல் துறையினரின்

காக்கிச் சட்டை அணி வகுப்பு
கறுப்பு பூனைகளில், 'இசட்' பாதுகாப்பு வளையம்
கண்ணில் அடங்காத
கண்காணிப்பு அடங்காத
கண்காணிப்பு கோபுரங்கள்
கண்ட இடமெல்லாம் இரகசிய கேமராக்கள்
குண்டு துளைக்காத மேடை - அதில்
புல்லட் புரூப் ஜாக்கெட்டணிந்து
தலைவர் வருகிறார்.
தேசியக் கொடியை ஏற்றி வைக்க!

சுதந்திரமாக தேசியக் கொடியை
ஏற்ற முடியாத தினம்
இதன் பெயர் சுதந்திர தினம்!

காட்டிலே புள்ளிமான்கள்
கண்ணில் பட வில்லையென்றால்
கட்டாயம் தெரிந்திருக்கும் - காட்டில்
கண்ணி வைக்கும் வேடர்களின் சுதந்திரம்

வழிபாட்டுத் தலங்கள் மற்றும்
வரலாற்று சின்னச் சின்னங்கள்
வருவார் பார்ப்பார் யாருமின்றி
வெறிச் சோடி கிடக்குமென்றால்
திண்ணமாக தெரியும் அங்கே
தீவரவாதிகளின் சுதந்திரம்

வானில் பறந்து திரியும்
வண்ணப் பறவை கூட்டம்
வலையில் சிக்கிக் கொள்ளவா
வாங்கி வந்தோம் சுதந்திரம் !

குடியிருக்கும் காடிருக்கும் கூட
மாநிலங்களிடையே சண்டையிட்டு சாகவா
வாங்கி வந்தோம் சுதந்திரம் !

வாக்குகளை சேகரிக்க - அபத்தமாய்
வாக்குறுதிகளை கொட்டி விட்டு
வாய்மையை மறந்து வாழும்
வஞ்சனை படைத்தோரின்
வசதிகளுக்காகவா நாம்
வாங்கி வந்தோம் சுதந்திரம் !

கத்தியின்றி ரத்தமின்றி யுத்தமின்றி
சத்தியத்தை மட்டும் நம்பி எங்கள் அண்ணல்
காந்தி மகான் வாங்கித் தந்த சுதந்திரத்தை !

S. Saranya..
XI - A

Scanned by CamScanner

FRIEND

by:-
Swathy
XI-C

Scanned by CamScanner

Scanned by CamScanner

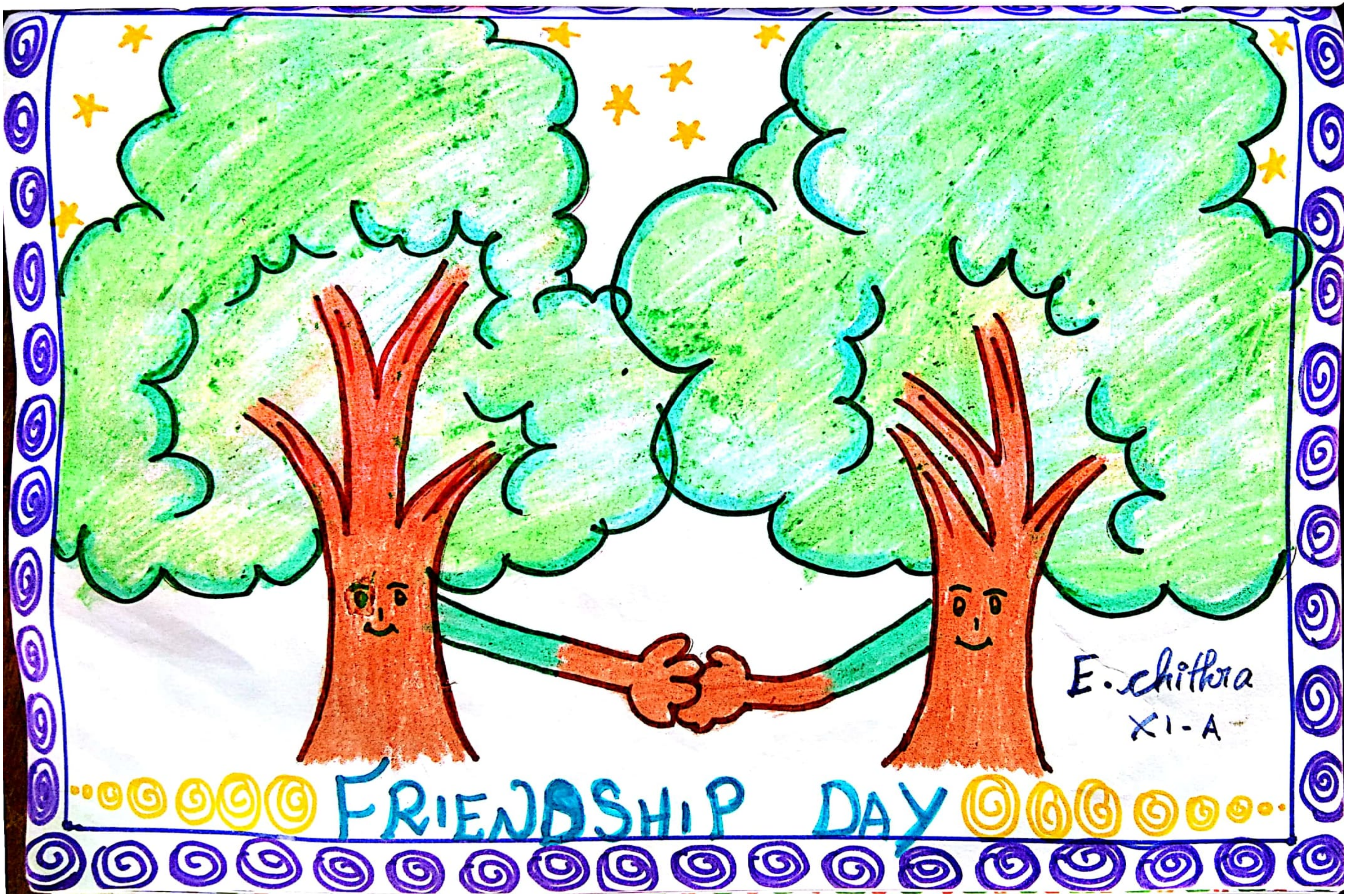

Scanned by CamScanner

R. Rohithi
IV - B

Scanned by CamScanner

R - Jothika
XI - B

Scanned by CamScanner

தகவல்

- ஒருகோடி ரூபாய் கிடைத்தால் என்ன செய்வீர்கள் என்று கேட்ட போது "ஒரு நூலகம் கட்டுவேன்" என்று பதிலளித்தாராம் மகாத்மா

- கரண்டியைப் மருந்தி கட்டு "புத்தகம் கொடுத்தால்" போதும் என்றாராம் தந்தை பெரியார்

- தனிமைத் தீவில் தள்ளப்பட்டால் என்ன செய்வீர்கள் என்று கேட்ட போது "புத்தகங்களுடன் மகிழ்ச்சியாக வாழ்ந்து விட்டு வருவேன்" என்று பதிலளித்தாராம் நேரு

- என் கல்லறையில் மறக்காமல் எழுதுங்கள் இங்கே "ஒரு புத்தகப் புழு உறங்குகிறது" என்றாராம் பெட்ரண்ட் ரஸல்

- மனிதனின் ஆகப் பெரிய கண்டுபிடிப்பு எது என்று வினவப்பட்டபோது சற்றும் யோசிக்காமல் "புத்தகம்" என பதிலளித்தார் ஆல்பர்ட் ஐன்ஸ்டீன்

- வேறு எந்த சுதந்திரமும் வேண்டாம் சிறையில் புத்தக வாசிப்பை மட்டும் அனுமதிக்க வேண்டும் என்றாராம் நெல்சன் மண்டேலா

Scanned by CamScanner

* பிறந்த நாளுக்கு என்ன வேண்டும் என கேட்டபோது புத்தகங்கள் வேண்டும் என சற்றும் தயக்கமின்றி லெனின் கூறிட குவிந்த புத்தகங்கள் பல லட்சம்

* ஒவ்வொரு படமும் நடிக்க ஒப்புக் கொள்ளும்போது வரும் முன் பணத்தில் முதல் நூறு பவுண்டுக்கு புத்தகம் வாங்குவாராம் சார்லி சாப்ளின்

* ஒரு குழந்தைக்கு நீங்கள் வாங்கித்தரும் ஆகச் சிறந்த பரிசு ஒரு புத்தகம்தான் என்றார் வின்ஸ்டன் சர்ச்சில்

* பயங்கரமான போராட்ட ஆயுதங்கள் எவை என கேட்கப்பட்டபோது புத்தகங்கள்தான் என்றார்கள் வின்ஸ்டன் சர்ச்சில், மார்டின் லூதர் கிங்

* தான் தூக்கிலிடப்படுவதற்கு ஒரு நிமிடம் முன்பு வரை வாசித்துக் கொண்டே இருந்தாராம் பகத் சிங்

* உடலுக்கு எப்படி உடற்பயிற்சியோ அதுபோல மனதுக்குப் பயிற்சி புத்தக வாசிப்பு! என்று கூறியவர் - சிக்மண்ட் ஃப்ராய்ட்

S. Pavithra
XI-B

Scanned by CamScanner

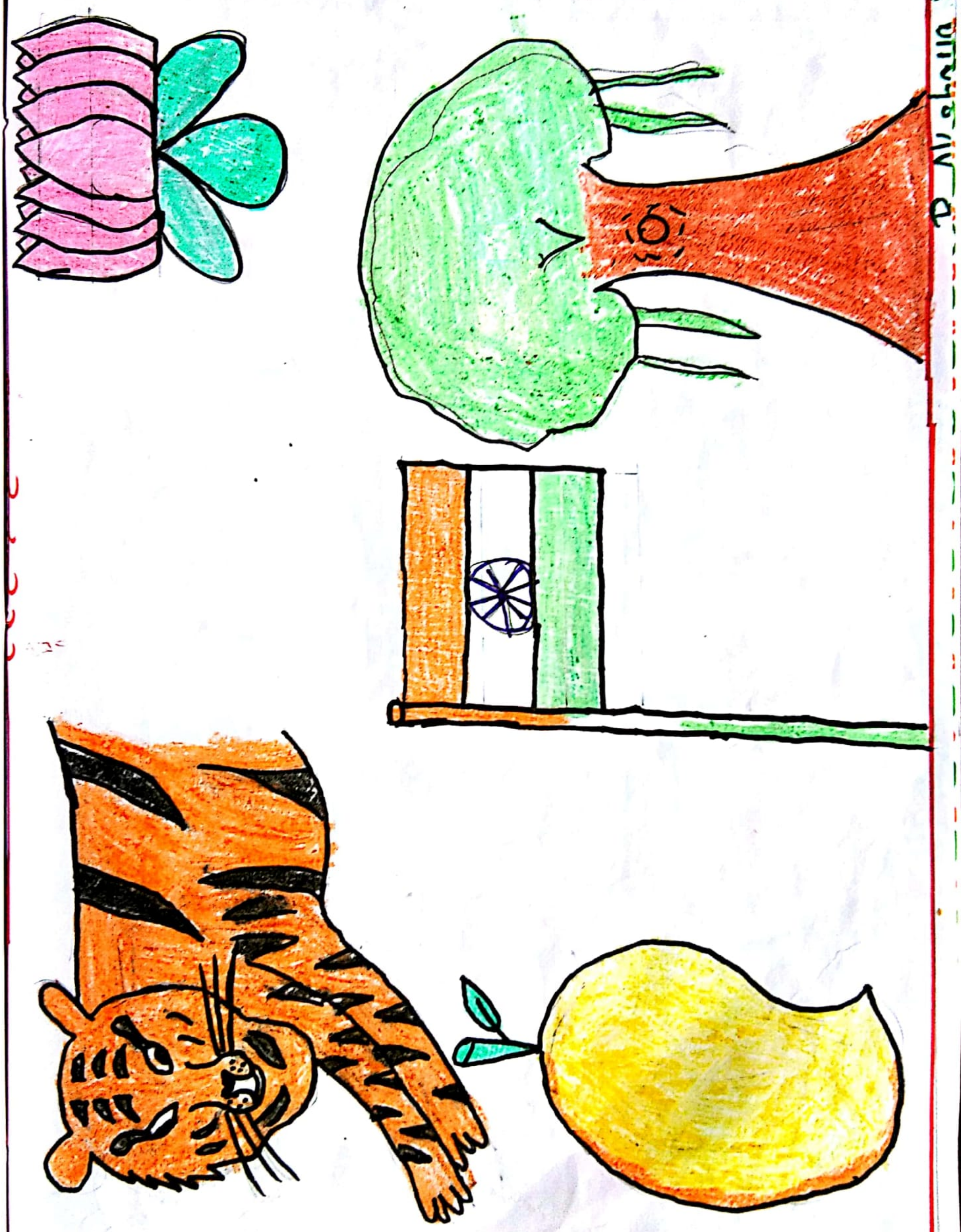

R. Akshaya
V-B

Scanned by CamScanner

Scanned by CamScanner